

## **RILIEVO FOTOGRAFICO**

**LOTTO 001.A Unità Immobiliare con accessori sita in Casalpusterlengo, Via Adda 5**



**Ubicazione**



**La porzione di fabbricato**



**L'ingresso alla portineria/atrio comune**



**1) ingresso all'alloggio**



2) soggiorno/p.



3)



4) Balcone



5) Bagno



6) Cottura



7) Camera da letto





8) Infiltrazione/Umidità



9) locale Bagno

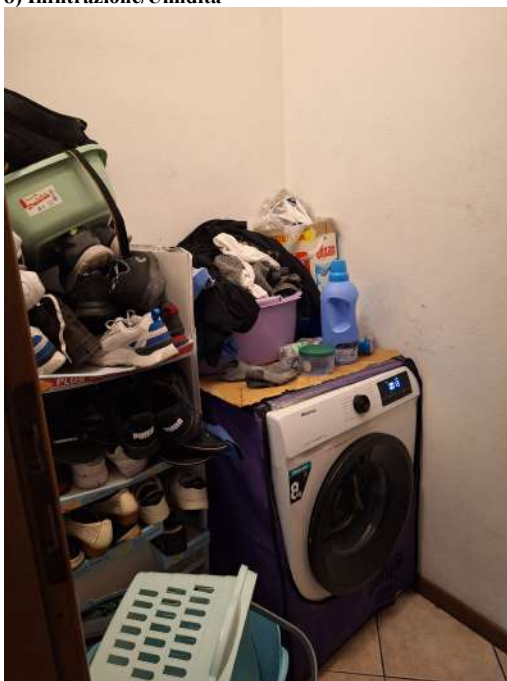

10) Disimpegno con lavatrice



11) Vista soggiorno/cottura

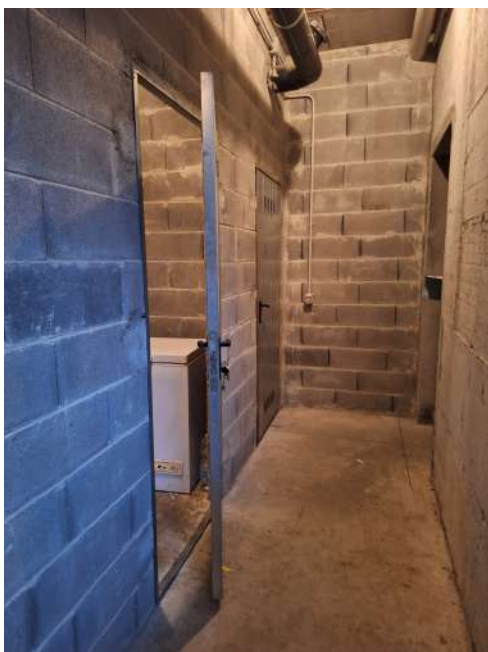

12) Cantina



**LOTTO 001.A1 Locale Box/Autorimessa sito in Casalpusterlengo, Via Crema, 21**

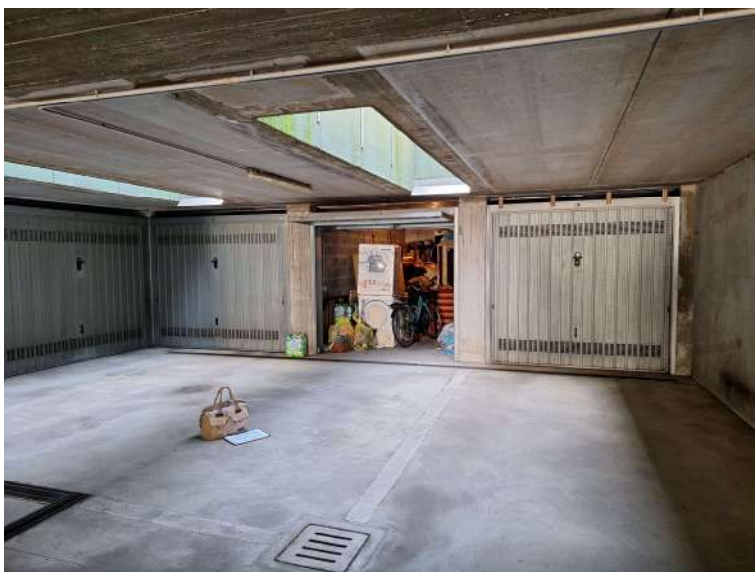

13) Box





Lodi, 10.10.24

Il perito estimatore: Arch. Stefania Lucchini

*Stefania Lucchini*

A circular professional stamp of Arch. Stefania Lucchini. The text around the border reads "ORDINE DEGLI ARCHITETTI" and "LODI". In the center, it says "STEFANIA LUCCHINI" and "254".

## LETTURA RILIEVO FOTOGRAFICO

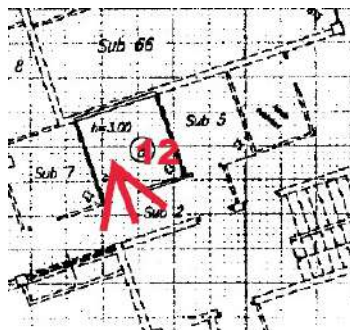
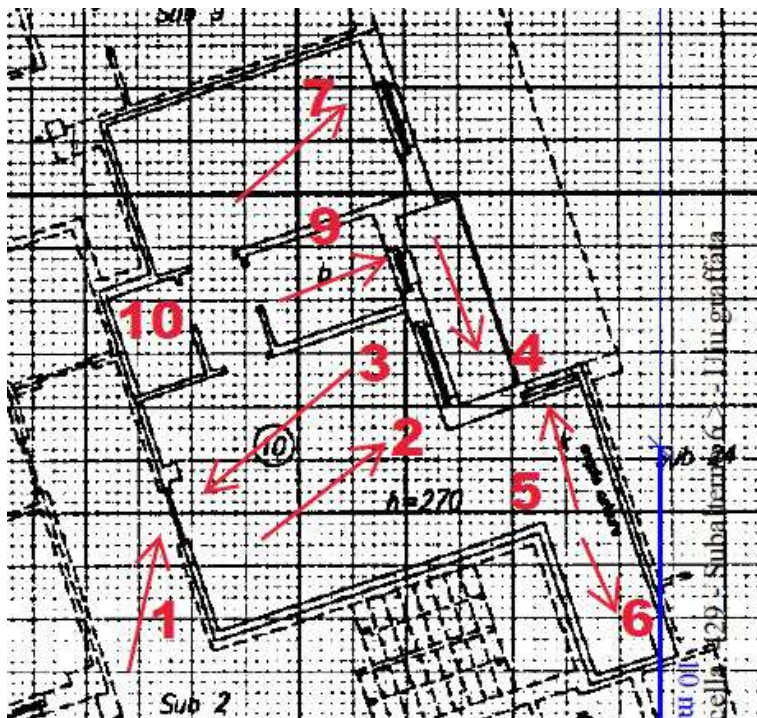

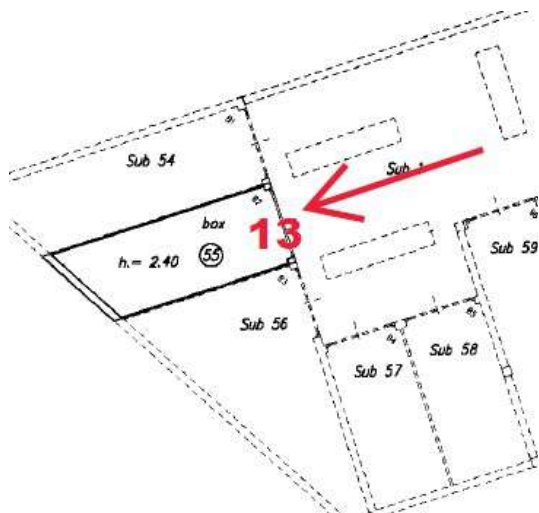

Lodi, 10.10.2024

Il perito estimatore: Arch. Stefania Lucchini

*Stefania Lucchini*